

Scritto da Red.

Giovedì 05 Luglio 2012 19:22

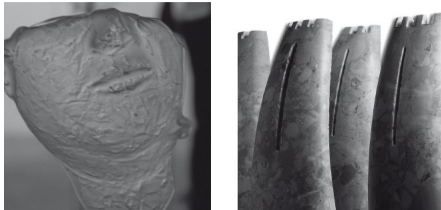

**GIUSEPPE
RUBICCO** **EGIDIO
IOVANNA**



natura naturae

**PARCO
TEATRO COMUNALE CARLO GESUALDO
AVELLINO**

**INAUGURAZIONE MOSTRA
6 LUGLIO 2012, ORE 18.00**

AVELLINO – È in programma domani, alle ore 18.00, nel Parco del teatro Carlo Gesualdo, l'inaugurazione della mostra di sculture "Natura Naturae" di Egidio Iovanna e Giuseppe Rubicco. L'esposizione delle opere dei due artisti irpini rimarrà aperta fino al 22 settembre e sarà fruibile tutti i giorni dalle 10.00 alle 13.00 e dalle 17.00 alle 20.00.

Le installazioni di Iovanna e di Rubicco rientrano nel progetto "Arte in scena", un ciclo di eventi nati da un'intuizione del presidente Luca Cipriano: trasformare il foyer del Gesualdo e, nel periodo estivo, il Parco del teatro, in una galleria aperta a tutta la città, un vero polo culturale in cui possano trovare spazio tutte le espressioni artistiche della provincia. Il progetto "Arte in Scena" è stato reso possibile anche grazie al sostegno della Antonio Capaldo spa, con il marchio Progress, che ha segnato, dopo anni di assenza, il ritorno di sponsor privati in teatro.

I saluti di benvenuto saranno affidati al consigliere del Cda del teatro Gesualdo, Carmine Santaniello, che farà da padrone di casa e introdurrà gli interventi dello scrittore Pasquale Areniello, che si soffermerà sulle opere di Rubicco, e del critico d'arte Maria Rosaria di Virgilio, che offrirà una chiave di lettura delle sculture di Iovanna.