Scritto da Red.
Domenica 27 Settembre 2015 14:15

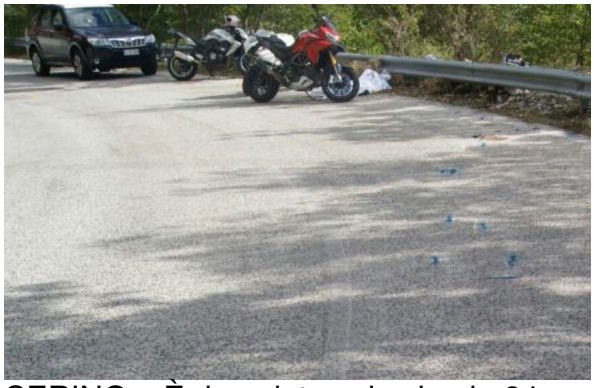

SERINO – È deceduta sul colpo la 24enne giovane ucraina che, nella tarda mattinata di oggi, viaggiava sulla strada statale 574, in territorio del Comune di Serino, a bordo di una Kavasaki alla cui guida si trovava un giovane di 26 anni. La coppia di centauri proveniva da Salerno e, in questa ultima domenica di settembre, si era recata sul monte Terminio a bordo della moto.

Per cause in corso di accertamento il conducente ha, ad un certo punto, perso il controllo del potente mezzo a due ruote andando ad impattare violentemente contro il guardrail. Purtroppo per la giovane donna non c'è stato niente da fare. Sul luogo del pauroso incidente sono intervenuti i carabinieri ed il personale del 118 cui non rimaneva che constatare il decesso della 24enne. Si è provveduto invece a trasportare il motociclista, rimasto ferito, presso l'ospedale Landolfi di Solofra.

Aggiornamento del 27 settembre 2015, ore 16.43 – Per le ferite riportate a seguito dell'incidente il conducente della Kavasaki è stato trasferito con prognosi riservata al Moscati di Avellino.