Scritto da Red.
Martedì 20 Ottobre 2015 11:50

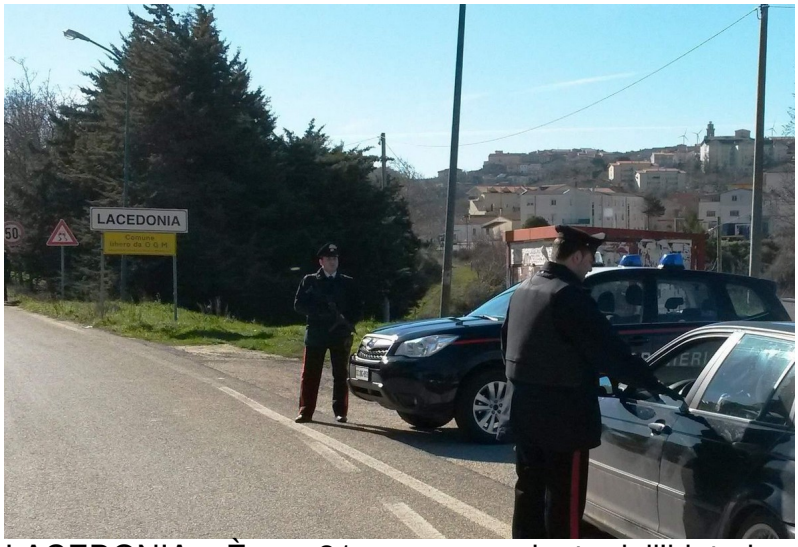

LACEDONIA – È una 31enne proveniente dall'hinterland salernitano la responsabile del furto della pensione di cui è rimasta vittima una 89enne di Lacedonia.

La giovane donna, dopo aver conquistato la fiducia dell'anziana signora che vive da sola e che aveva da poco prelevato dall'ufficio postale la pensione, con un'astuta azione riusciva ad entrare in casa e con la scusa di un bicchiere d'acqua, approfittando del momento in cui era rimasta sola, sottraeva dalla borsa, lasciata sul divano dalla signora, la cifra di 1.300 euro.

Scattavano a questo punto, dopo l'allarme lanciato dalla vittima, le indagini da parte dei carabinieri della compagnia di Sant'Angelo dei Lombardi e della stazione di Lacedonia che, attraverso l'acquisizione di utili informazioni nonché di video dalle telecamere della zona, riuscivano in breve tempo di identificare la responsabile del fatto criminoso, peraltro risultata già nota alle forze dell'ordine per analoghi episodi.

La malvivente è stata denunciata a piede libero all'autorità giudiziaria.