Scritto da Red.
Giovedì 21 Gennaio 2016 11:42

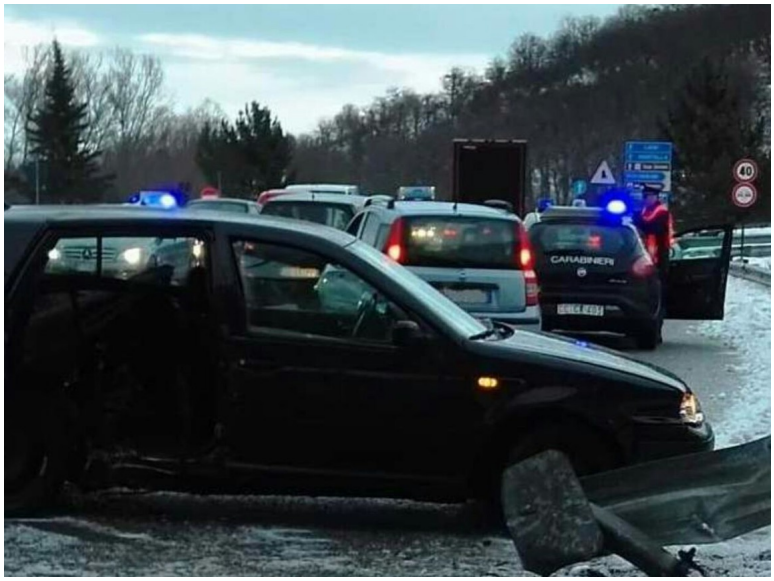

MONTEMARANO – Numerosi incidenti stradali si sono verificati sulle strade irpine negli ultimi giorni, alcuni dovuti al ghiaccio sulla carreggiata. Sulla statale 7 - Ofantina, all' altezza dello svincolo di Montemarano, in località Bolifano, in un sinistro sono rimaste coinvolte tre autovetture: una Golf, guidata da una donna che perdeva il controllo del veicolo impattando violentemente contro il guardrail. La donna riportava lievi lesioni. Poco dopo sopraggiungevano altri due veicoli: un suv Mitsubishi che terminava la sua corsa contro il muro di contenimento della strada e un suv Toyota che si ribaltava. Miracolosamente illesi i due conducenti.

Un altro incidente sulla statale 400 "vecchia Ofantina," in territorio del Comune di Castelvetere sul Calore: una donna di 59 anni alla guida di una Fiat Panda in una curva perdeva il controllo dell'auto andando a sbattere contro un muro. Illesa la conducente. Sul posto sono intervenuti i carabinieri della compagnia di Montella per i rilievi e per stabilire l'esatta dinamica dei sinistri.