Scritto da Red.
Sabato 13 Febbraio 2016 10:59

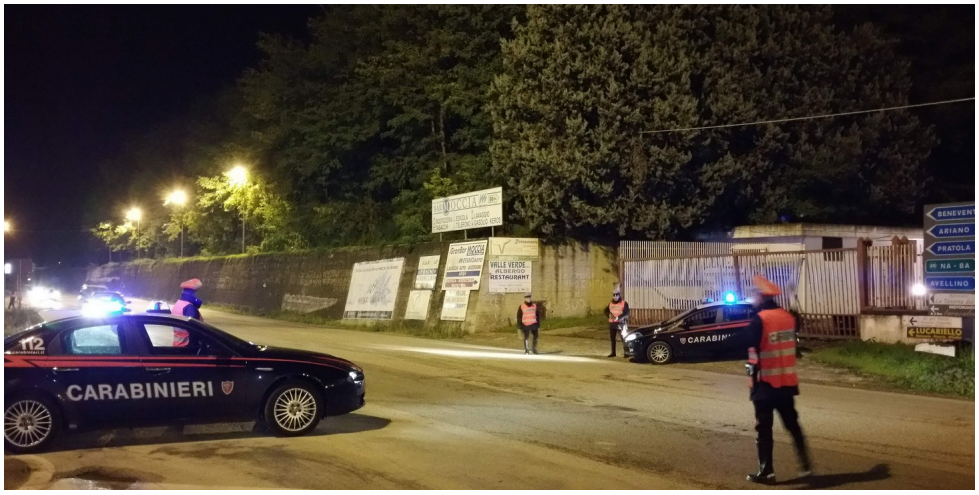

MIRABELLA ECLANO – Massiccio spiegamento di forze, nella giornata di ieri, da parte dei carabinieri della compagnia di Mirabella Eclano che hanno intensificato i controlli sulle principali arterie del territorio di competenza ed in particolar modo nell'ambito della giurisdizione dei Comuni di Mirabella Eclano, Montefalcione, Altavilla Irpina e Pratola Serra. In campo numerosi uomini e mezzi. Numerosi sono stati i veicoli e i soggetti sottoposti a particolari verifiche con ispezioni e perquisizioni.

In particolare, a Mirabella Eclano, a seguito di controllo presso un esercizio pubblico eseguito unitamente a personale di società per l'erogazione di fornitura elettrica, i carabinieri dell'aliquota radiomobile hanno deferito in stato di libertà alla competente autorità giudiziaria il titolare per il reato di furto di energia elettrica: si è accertato, infatti, che lo stesso aveva posto sulla parte superiore del contatore un particolare magnete a forma di cubo utilizzato per alterarne il funzionamento. La calamita è stata sottoposta a sequestro.

Nel corso dei controlli alla circolazione stradale in territorio del Comune di Pratola Serra un 22enne è stato deferito in stato di libertà alla Procura della Repubblica di Avellino per essersi rifiutato di sottoporsi ad accertamenti clinici per la misurazione del tasso alcol emico. A Montefalcione, invece, un 26enne della provincia di Salerno è stato sorpreso in possesso di modica quantità di marijuana detenuta per uso personale. È scattata la segnalazione alla prefettura mentre la droga è stata sequestrata. Ad Altavilla Irpina i militari della locale stazione CC hanno allontanato con foglio di via obbligatorio due pregiudicati napoletani, rispettivamente di 40 e 56 anni, con a carico numerosi precedenti principalmente per reati contro il patrimonio: i due si aggiravano con fare sospetto nei pressi di abitazioni isolate di campagna a bordo di veicolo senza riuscire a giustificare la loro presenza in zona. Infine, a Mirabella Eclano personale dell'aliquota radiomobile ha deferito in stato di libertà alla competente autorità giudiziaria una 47enne di nazionalità rumena per il reato di tentato furto: la donna è stata sorpresa all'interno di supermercato della zona nel mentre tentava di sottrarre generi alimentari. Inoltre è stata allontanata con fdv.