Scritto da Red.
Lunedì 22 Febbraio 2016 11:55

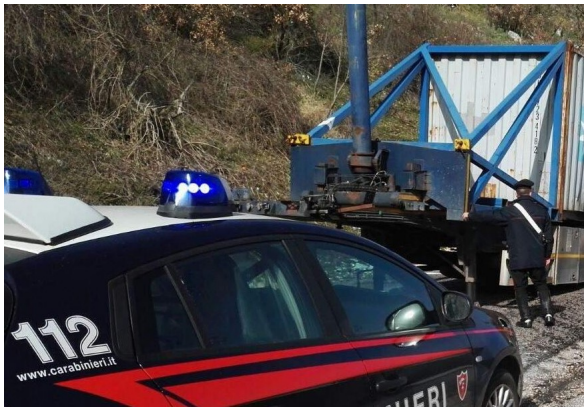

MONTELLA – Per il trascorso weekend il comando provinciale dei carabinieri di Avellino ha predisposto una serie di servizi straordinari per il controllo del territorio. L'impiego maggiore degli uomini dell'Arma della compagnia di Montella è stato preordinato laddove sono presenti locali che attirano un maggior numero di persone, impiegando 20 carabinieri. L'articolato dispositivo ha permesso di effettuare perquisizioni e controlli, anche con l'ausilio di un'unità cinofila del nucleo carabinieri di Sarno, in provincia di Salerno, con il risultato di una persona denunciata in stato di libertà, due giovani segnalati quali assuntori di sostanze stupefacenti, una patente di guida ritirata ed un container sequestrato.

In particolare, i carabinieri dell'aliquota radiomobile della compagnia di Montella hanno sorpreso a Nusco, a seguito di perquisizioni, due giovani pregiudicati in possesso di marijuana e hashish. Per tale motivo i due sono stati segnalati alla competente autorità amministrativa.

A Montella, invece, una giovane pregiudicata che manifestava chiari sintomi tali da far dedurre una recente assunzione di stupefacenti, si rifiutava di sottoporsi agli accertamenti previsti per cui è stata deferita in stato di libertà alla Procura della Repubblica di Avellino. Alla stessa è stata ritirata la patente di guida.

Sempre a Montella gli uomini dell'Arma, a seguito di controllo, hanno sottoposto a sequestrato un container contenente decine di quintali di zucchero: il vettore che lo trasportava non era iscritto all'albo nazionale degli autotrasportatori e per tale motivo il trasporto è stato ritenuto illegale. All'autotrasportatore ed alla società che aveva commissionato il trasporto sono state contestate violazioni per oltre 7mila euro.