Scritto da Red.
Giovedì 17 Marzo 2016 17:55

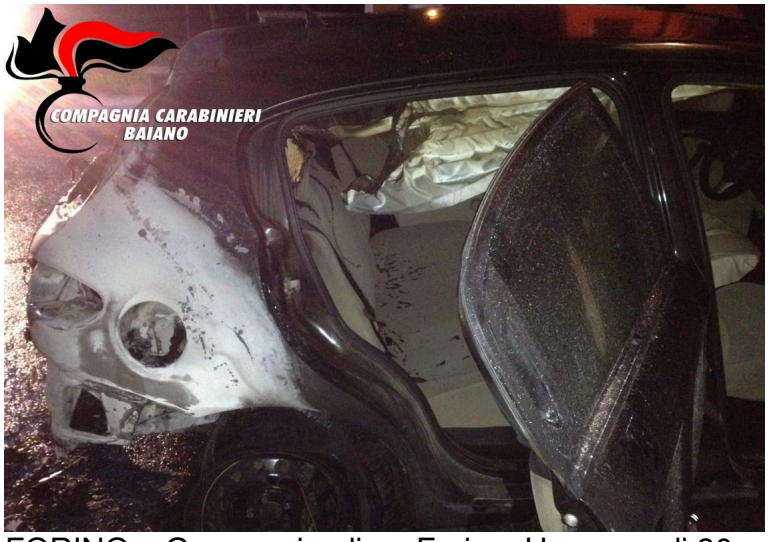

FORINO – Grave episodio a Forino. Un uomo di 30 anni, dopo un acceso litigio con alcuni familiari, ha preso un revolver cal. 357 e ben 50 munizioni - che teneva in casa regolarmente denunciate - ha costruito anche una rudimentale bottiglia molotov e si è recato presso l'abitazione di un parente ubicata lì vicino. In preda a un incontenibile stato d'ira, si è diretto verso l'autovettura del congiunto, parcheggiata nello spiazzo antistante la casa, l'ha cosparsa di benzina e le ha dato fuoco, utilizzando soltanto una parte del liquido infiammabile contenuto nella bottiglia; il resto probabilmente pensava di usarlo in un secondo momento giacché il recipiente, completo di una sorta di innesco (un pezzo dii stoffa imbevuto di benzina), è stato trovato poco distante dall'auto incendiata. Il proprietario della vettura si è accorto delle fiamme e, adoperando mezzi di fortuna, è riuscito a spegnere l'incendio.

L'auto ha riportato ingenti danni alla carrozzeria, alla tappezzeria interna ed alle ruote. I carabinieri della locale stazione, intervenuti sul posto, iniziavano le ricerche del giovane. Dopo qualche ora lo trovavano in un alloggio poco lontano. Nella stanza recuperavano la pistola e le munizioni, scongiurando così che l'energumeno potesse compiere altre azioni criminali. Da una successiva perquisizione eseguita presso l'abitazione del 30enne, i militari trovavano altre 25 munizioni illegalmente possedute e un fucile, questo regolarmente denunciato.

I carabinieri, comunque, sottoponevano a sequestro l'intero armamentario (pistola, fucile e munizioni) e deferivano l'uomo alla Procura della Repubblica per incendio doloso e porto illegale di armi da fuoco.