Furti in abitazioni, ladri messi in fuga da cittadini e carabinieri

Scritto da Red.
Venerdì 07 Settembre 2012 09:38

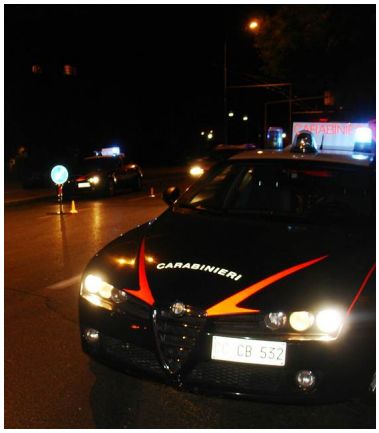

AVELLINO – La stretta collaborazione tra cittadini e carabinieri ha consentito di sventare una serie di furti che, questa notte, era stata tentata ai danni di alcune abitazioni situate tra contrada Amoretta e via Tuoro Cappuccini. Per ben tre volte le pattuglie automontate della compagnia di Avellino, in servizio nella notte lungo le strade del territorio cittadino, sono intervenute in contrada Amoretta, una prima volta per un allarme sonoro che è entrato in funzione e altre due per dei veri e propri tentativi di furto con tanto di effrazione di porte e finestre. In entrambi i casi, però, i ladri sono stati messi in fuga dagli stessi proprietari di casa svegliatisi per i rumori.

Un ulteriore tentativo di furto, anche questo rimasto tale, è stato perpetrato in via Cavallo, una traversa di via Tuoro Cappuccini. Messe subito in atto dai militari dell'Arma di Avellino delle battute di ricerca, ma, questa volta, i ladri sono riusciti a dileguarsi.