Bisaccia: lastre di eternit abbandonate in un terreno agricolo, è caccia ai responsabili

Scritto da Red.
Lunedì 30 Maggio 2016 10:39

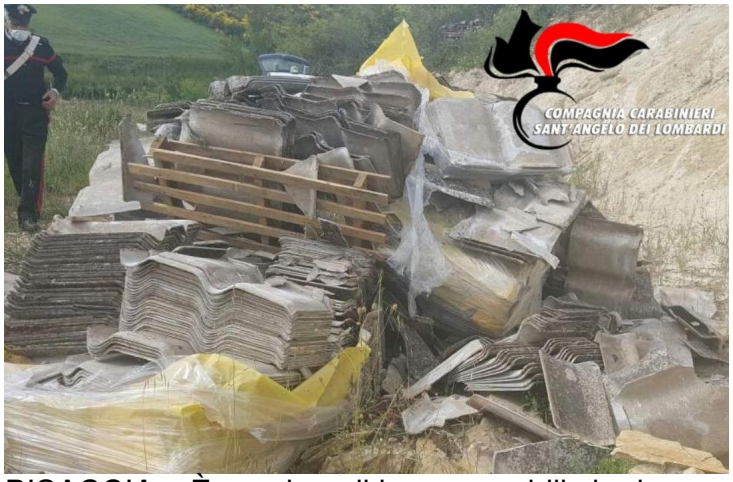

BISACCIA – È caccia agli irresponsabili che hanno abbandonato in un fondo agricolo sito a Bisaccia circa 40 quintali di amianto. A segnalare il materiale depositato – che, come è noto, è altamente cancerogeno – è stata la proprietaria del terreno. I carabinieri di Sant'Angelo dei Lombardi stanno conducendo serrate indagini per individuare chi abbia lasciato quel grosso quantitativo di rifiuti speciali.

Intanto, hanno sequestrato l'area affidandola in custodia alla proprietaria per la successiva bonifica. Dell'episodio è stata informata la Procura della Repubblica.