Aquilonia: sorpreso con hashish si rifiuta di sottoporsi al test, denunciato camionista

Scritto da Red.
Domenica 24 Luglio 2016 09:03

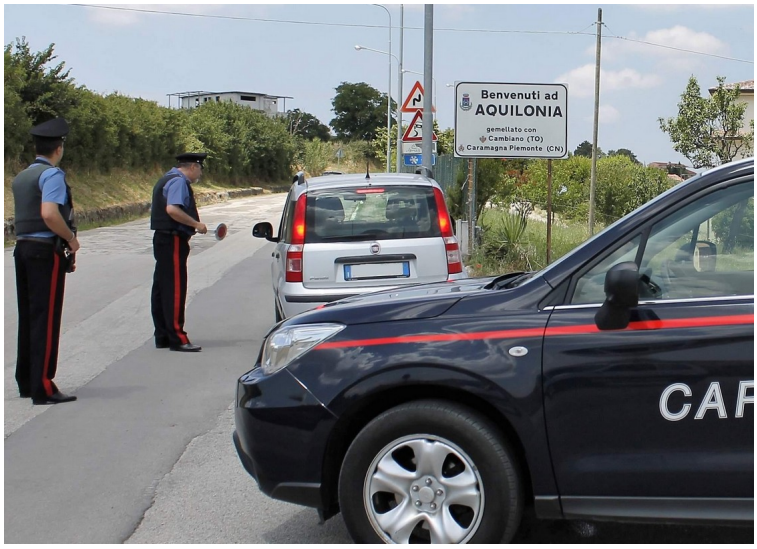

AQUILONIA – Un 36enne originario del Salernitano, autista di mezzi pesanti, è stato fermato dai carabinieri durante un posto di controllo lungo la S.S. 401, in territorio del Comune di Aquilonia. I militari, insospettiti dal suo atteggiamento nervoso, hanno proceduto ad una perquisizione del veicolo, rinvenendo all'interno dell'abitacolo della sostanza stupefacente del tipo hashish.

All'autotrasportatore veniva richiesto di sottoporsi agli accertamenti volti a verificare se avesse assunto detta sostanza prima di mettersi alla guida. Accertamenti ai quali il 36enne rifiutava di sottoporsi. Per tale motivo scattava il suo deferimento in stato di libertà alla Procura della Repubblica di Avellino. La patente gli veniva ritirata, il mezzo e la sostanza stupefacente sottoposti a sequestro. A carico del 36enne scattava anche la segnalazione alla prefettura.