# Vallata: due autocarri entrano in collisione sull’A16, in ospedale uno dei conducenti

Scritto da Red.
Mercoledì 27 Luglio 2016 13:03

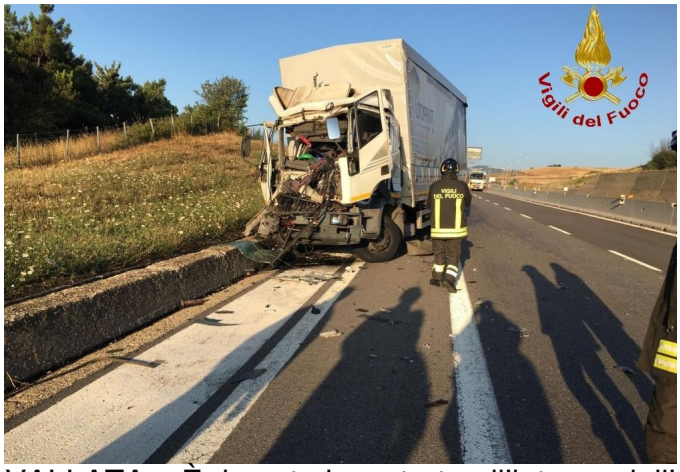


VALLATA – È rimasto incastrato all’interno dell’abitacolo il conducente di uno dei due autocarri che questa mattina, intorno alle ore 06'30, per cause in corso di accertamento, sono entrati in collisione sull’A16, l'autostrada Napoli-Bari, al Km. 107,100, in direzione Bari, nel territorio del Comune di Vallata.

Due le squadre immediatamente giunte sul posto, quella del distaccamento di Grottaminarda e quella di Bisaccia. Subito dopo essere stato liberato il malcapitato è stato trasportato in ospedale da un’ambulanza del 118.