Grottaminarda: anziano va a sbattere contro una quercia e muore sul colpo

Scritto da Red.
Sabato 06 Agosto 2016 12:31

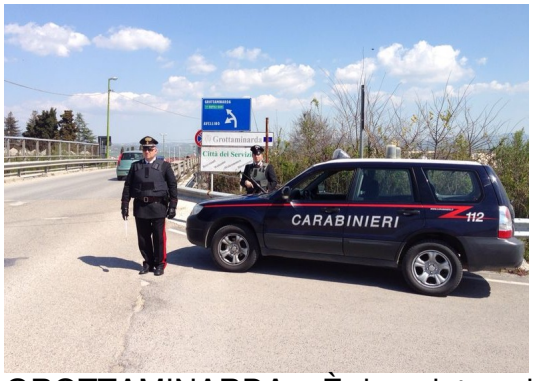

GROTTAMINARDA – È deceduto sul colpo l'anziano che, questa mattina, per cause in corso di accertamento, ha perso il controllo dell'auto alla cui guida si trovava in contrada Carpignano di Grottaminarda andando ad impattare prima contro un muro e poi contro una quercia.

Sul luogo dell'incidente sono intervenuti sia i sanitari del 118, che hanno accertato il decesso, sia i carabinieri della locale stazione di carabinieri per i rilievi di competenza.