Volturara: si scontrano due auto sull'Ofantina, una bambina tra i feriti

Scritto da Red.
Domenica 07 Agosto 2016 08:40

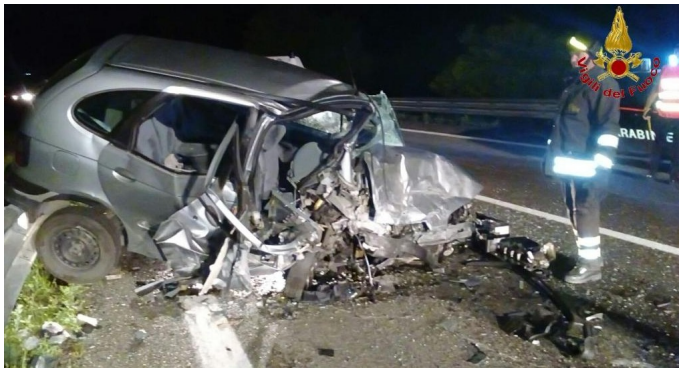

VOLTURARA IRPINA – Sono tre le persone, tra cui una bambina, rimaste ferite nell'incidente stradale verificatosi nella tarda serata di ieri sulla strada statale Ofantina, al Km. 320,900, nel territorio del Comune di Volturara Irpina.

Ad entrare in collisione, per cause in corso di accertamento, sono state due auto. L'impatto è stato violento. Sul posto sono intervenuti i sanitari del 118 che hanno provveduto al trasporto dei feriti presso l'ospedale Moscati di Avellino ed i vigili del fuoco del distaccamento di Montella che si sono occupati della messa in sicurezza dei veicoli.