Arriva la bisarca con le auto, ma ne manca una: denunciato per truffa 54enne di Perugia

Scritto da Red.
Domenica 06 Novembre 2016 11:50

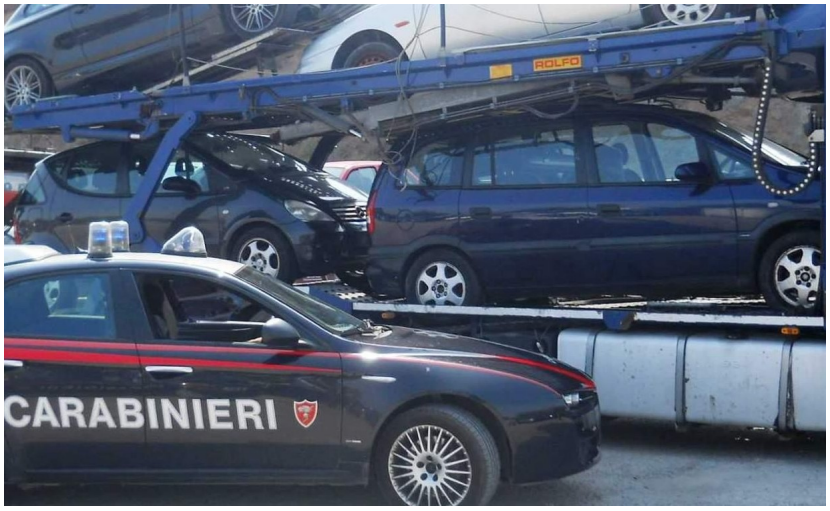

CALABRITTO – Dovrà rispondere del reato di truffa il 54enne della provincia di Perugia, con a carico precedenti penali, denunciato alla Procura della Repubblica di Avellino dai carabinieri della compagnia di Montella al termine di accurate indagini avviate in seguito alla denuncia di un commerciante d'auto di Calabritto. L'attività investigativa ha fatto piena luce sulla trattativa intercorsa per la compravendita di uno stock di autovetture.

I veicoli, un autocarro e tre autovetture, erano stati visionati su internet dal commerciante irpino che provvedeva al pagamento con regolare bonifico bancario. Ma all'arrivo della bisarca il commerciante del paese dell'Alta Valle del Sele si rendeva contro che mancava una delle autovetture acquistate, una Fiat Panda. Non esitava quindi a sporgere denuncia presso la caserma di Calabritto.