Scritto da Red.
Sabato 03 Dicembre 2016 12:10

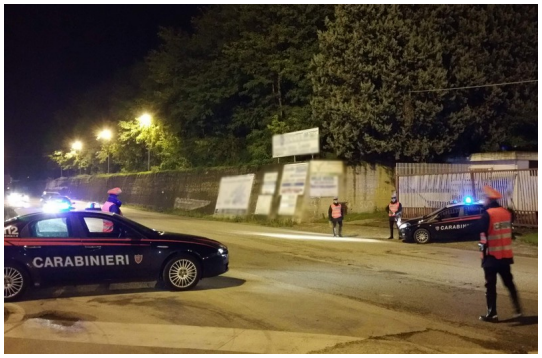

ALTAVILLA IRPINA – Nell’ambito dei servizi finalizzati al controllo del territorio disposti dal comando provinciale dei carabinieri di Avellino i militari della stazione di Altavilla Irpina hanno denunciato all’autorità giudiziaria un pregiudicato 40enne del posto, ritenuto responsabile di resistenza a pubblico ufficiale.

I militari, durante un controllo alla circolazione stradale eseguito nei pressi del centro cittadino, intimavano l’alt ad un’autovettura che procedeva a velocità sostenuta. Il conducente del veicolo, in un primo momento, rallentava l’andatura dimostrando l’intenzione di accostare; ma, giunto in prossimità dei carabinieri, accelerava repentinamente la corsa tanto da sfiorare un militare che fortunatamente riusciva a scansarsi evitando di essere investito.

A seguito di rapidi accertamenti gli uomini dell’Arma risalivano all’identità del soggetto alla guida; il quale è stato deferito in stato di libertà alla Procura della Repubblica di Avellino.