Avellino: cercano la droga e trovano una bomba a mano, evacuate tre palazzine

Scritto da Red.
Venerdì 13 Gennaio 2017 12:10

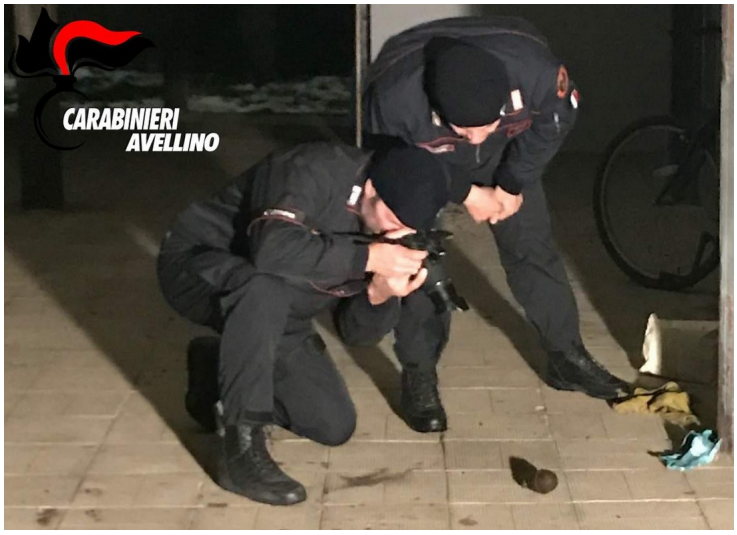

AVELLINO – Poteva finire in tragedia l'assurdo comportamento di un pregiudicato che nascondeva nello scantinato della sua abitazione una bomba a mano perfettamente funzionante. L'ordigno è venuto fuori quando i carabinieri hanno deciso di effettuare una perquisizione domiciliare a casa dell'uomo, un avellinese di 50 anni, sospettato di essere uno spacciatore di sostanze stupefacenti. I militari, infatti, cercavano la droga. Ma ne hanno trovato soltanto pochi grammi, insieme a un paio di bilancini di precisione per pesarla. Trovato anche un bastone di circa un metro.

La grossa sorpresa è stata, dunque, il rinvenimento della granata; una bomba a mano di origine tedesca, carica di materiale esplodente ad alta potenzialità. Per prelevarla e portarla in un luogo sicuro dove farla esplodere, i militari hanno chiesto l'intervento dei colleghi artificieri, di stanza a Caserta. I quali sono intervenuti utilizzando sofisticate attrezzature. Per precauzione è stato necessario evacuare ben tre palazzine dove abitano 36 nuclei familiari; i quali sono rimasti fuori casa per alcune ore. Passato il pericolo, sono stati fatti rientrare. Il pregiudicato è stato tratto in arresto. Deve rispondere di resistenza a pubblico ufficiale, detenzione illecita di armi, porto di armi ed oggetti atti ad offendere, illecita detenzione ai fini di spaccio di sostanza stupefacente.