Montoro: due auto si scontrano sulla Avellino-Salerno, feriti un uomo ed una donna

Scritto da Red.
Domenica 19 Febbraio 2017 22:10

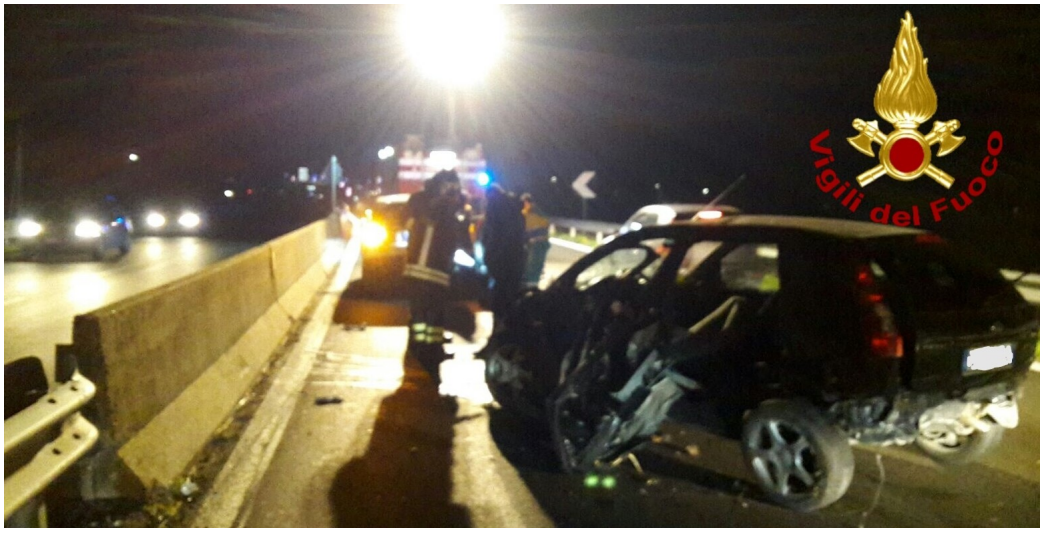

MONTORO – Sono entrambe rimaste ferite e trasportate all'ospedale Moscati di Avellino le due persone, un uomo ed una donna, che si trovavano alla guida delle loro autovetture rimaste coinvolte in un incidente stradale verificatosi questa sera sull'autostrada Avellino-Salerno, al km. 19,150, in territorio del Comune di Montoro.

Sul posto sono intervenuti subito dopo le 21'30 i vigili del fuoco di Avellino che hanno provveduto alla messa in sicurezza dei veicoli e dell'area dell'incidente.