Avellino: auto in fiamme in centro, intervengono i vigili del fuoco

Scritto da Red.
Lunedì 20 Febbraio 2017 08:10

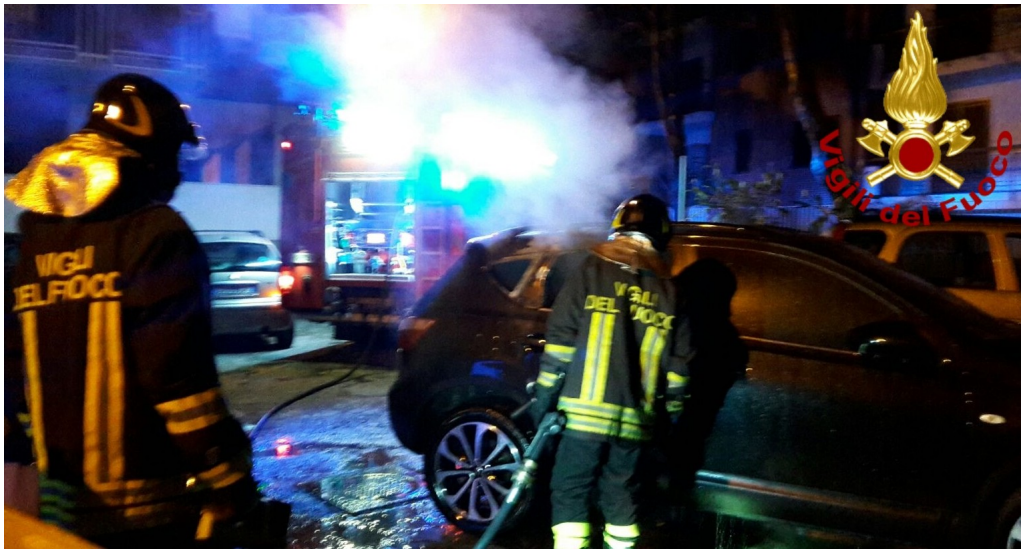

AVELLINO – Auto in fiamme in centro città, in via Degli Imbimbo. Sul posto è intervenuta alle 4'50 una squadra dei Vigili del Fuoco di Avellino che ha provveduto a spegnere l'incendio e a mettere in sicurezza il veicolo.