Ofantina: scontro tra auto e camion in galleria, un ferito

Scritto da Red.
Venerdì 24 Febbraio 2017 11:59

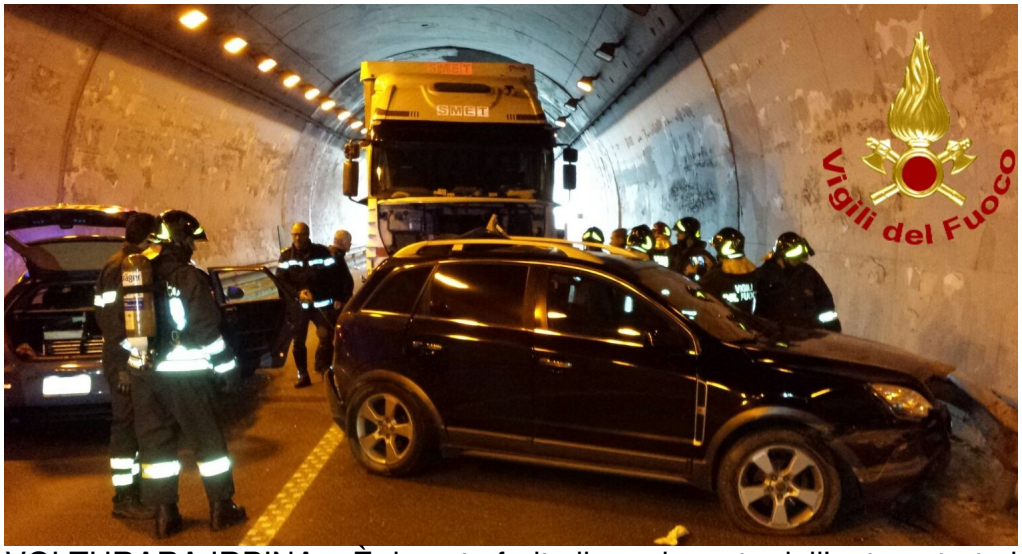

VOLTURARA IRPINA – È rimasto ferito il conducente dell'auto entrata in collisione, questa mattina, con un camion sull'Ofantina all'interno della galleria, prima della cava Sarno, in territorio del Comune di Volturara Irpina.

Sul posto sono accorsi i vigili del fuoco di Avellino cui hanno fatto da supporto i colleghi del distaccamento di Montella. Sono in corso accertamenti per ricostruire le cause dell'incidente.