Montoro: fiamme in una sala giochi, evacuato un palazzo

Scritto da Red.
Lunedì 27 Marzo 2017 06:50

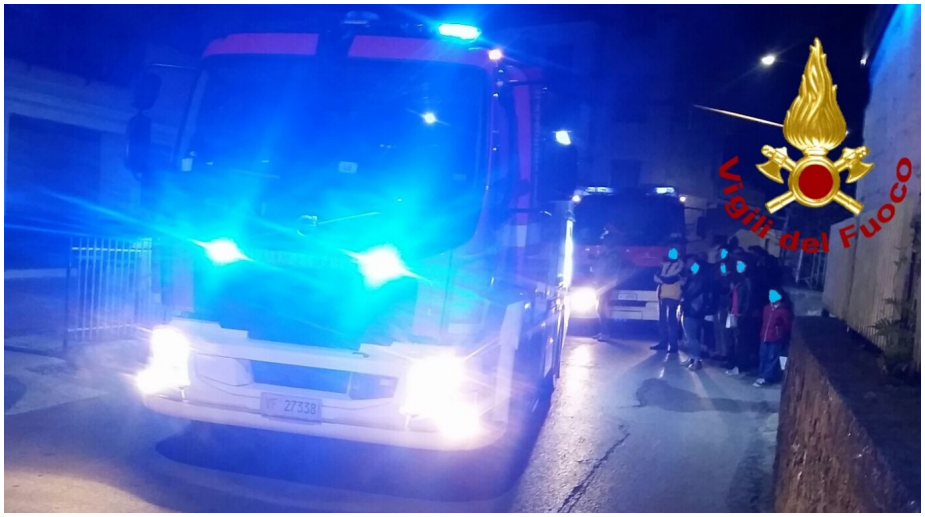

MONTORO – Fiamme, alle 23'14 di ieri, all'interno di un bar sala giochi, al momento chiuso, sito in via Contraone a Montoro. Una volta scattato l’allarme dalla sala operativa del comando dei vigili del fuoco di Avellino sono partite due squadre che, una volta giunti sul posto, hanno provveduto a spegnere l’incendio e a mettere in sicurezza i locali.

I fumi della combustione hanno invaso le scale dell'edificio sovrastante di tre piani che, per motivi precauzionali, veniva evacuato durante lo svolgimento delle operazioni. Si è reso necessario anche l’intervento di una unità del 118 che ha sottoposto a controllo una donna di 43 anni che avvertiva un malore. Le operazioni sono durate circa due ore e si sono concluse intorno all'una.