Frigento: provoca incidente in stato d’ebbrezza, denunciato

Scritto da Red.
Venerdì 28 Aprile 2017 11:52

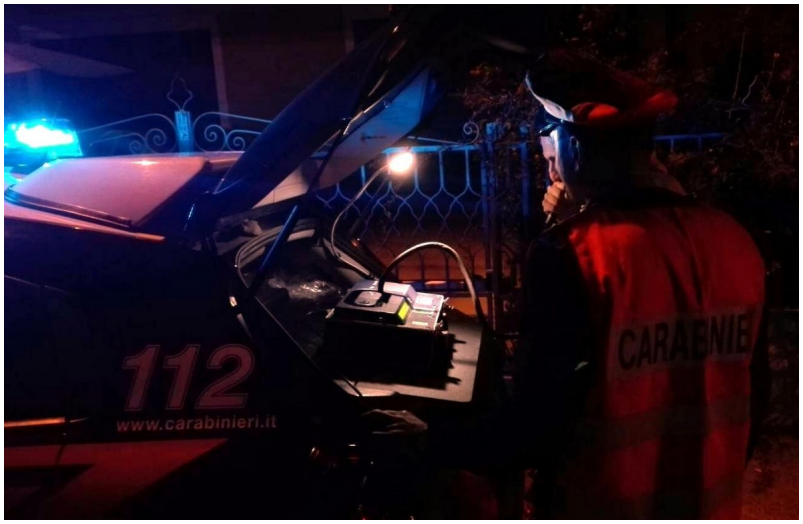

FRIGENTO – I carabinieri dell’aliquota radiomobile della compagnia di Mirabella Eclano sono intervenuti a seguito di un incidente stradale verificatosi sulla SS 303 in agro del Comune di Frigento per i rilievi e gli accertamenti del caso. Avendo seri sospetti sullo stato psicofisico del ragazzo alla guida dell’auto coinvolta nel sinistro, lo sottoponevano al test con l’etilometro. Dal riscontro emergeva che effettivamente il giovane aveva un tasso alcolemico ben superiore ai limiti consentiti. Di conseguenza gli ritiravano la patente e lo denunciavano all’autorità giudiziaria per guida in stato di ebbrezza.