Grottaminarda: auto contro il guardrail sull’A16, muore giovane albanese

Scritto da Red.
Sabato 01 Luglio 2017 08:42

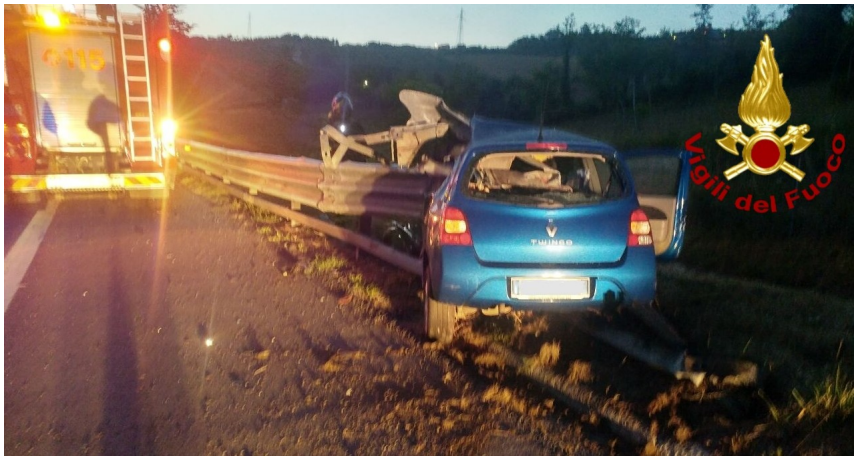

GROTTAMINARDA – Morte all’alba sull’A16, l’autostrada Napoli-Canosa, in direzione Puglia, per un grave incidente in cui è rimasta coinvolta una vettura con due giovani a bordo. Sul posto, al km. 88,400 in territorio del Comune di Grottaminarda, una volta scattato l’allarme, sono accorsi i vigili del fuoco del locale distaccamento.

Per cause in corso di accertamento l’auto, una Twingo di colore azzurro metallizzato, è andata a sbattere violentemente contro il guardrail: purtroppo per il conducente, un 28enne di origini albanese, proveniente da Firenze e diretto in un paese del Barese per andare a trovare i genitori, non c’è stato niente da fare. Ferita invece la fidanzata, un’americana di 22 anni di New York, che i sanitari del 118 provvedevano a trasportare presso l'ospedale di Ariano Irpino.