Montoro: auto sbanda e si ribalta nella notte, in ospedale la giovane conducente

Scritto da Red.
Lunedì 24 Luglio 2017 22:07

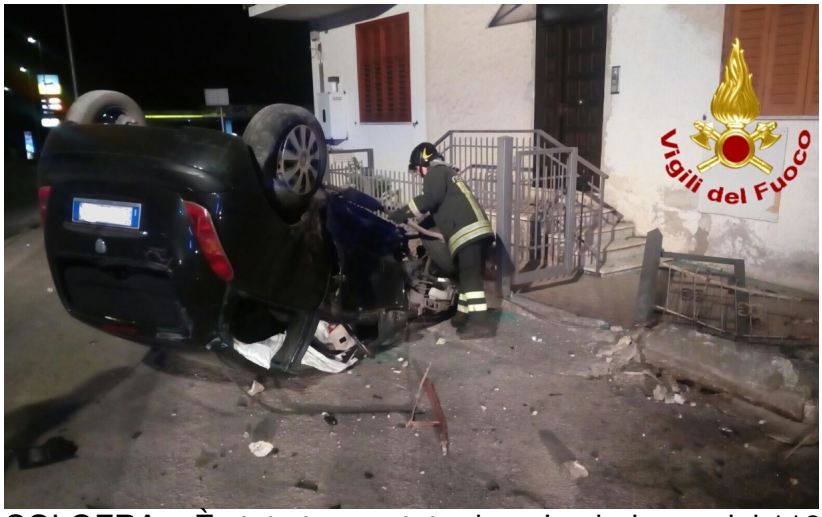

SOLOFRA – È stata trasportata da un’ambulanza del 118 presso l’ospedale Moscati di Avellino la ragazza rimasta ferita dopo che l’auto da lei guidata, per cause in corso di accertamento, prima sbandava paurosamente, poi finiva la sua corsa contro la recinzione di un'abitazione ribaltandosi.

Lo spettacolare incidente si è verificato intorno alle ore 2'00 di questa notte sulla strada di collegamento tra Solofra e Montoro, in territorio del Comune di Montoro. Sul posto, oltre il 118, sono intervenuti i vigili del fuoco di Avellino che, dopo i soccorsi prestati alla giovane, hanno provveduto alla messa in sicurezza della vettura.