Atripalda: auto si ribalta e finisce nel fiume Sabato, in ospedale il giovane conducente

Scritto da Red.
Domenica 03 Settembre 2017 13:53

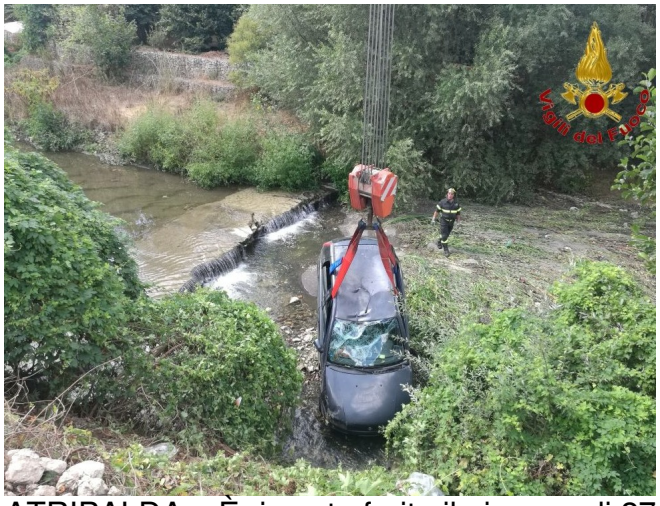

ATRIPALDA – È rimasto ferito il giovane di 27 anni che questa mattina, intorno alle ore 11.00, si trovava alla guida della sua auto finita, per cause in corso di accertamento, nel fiume Sabato dopo essersi ribaltata ed aver divelto una recinzione. L'incidente si è verificato in via San Lorenzo ad Atripalda. Sul posto sono intervenuti i sanitari del 118 che hanno provveduto al trasporto in ospedale del malcapitato ed i vigili del fuoco di Avellino che, con l'impiego di un'autogrù, hanno recuperato la vettura.

Un altro incidente stradale si è verificato nel capoluogo, subito dopo le ore nove di questa mattina, in Contrada Archi. Anche qui un'autovettura è sbandata e si è ribaltata. Il conducente, un uomo anziano, è stato trasportato presso l'ospedale Moscati per le cure del caso. Il veicolo incidentato è stato messo in sicurezza dai caschi rossi.