Santa Paolina: sorpreso dai carabinieri mentre spaccia hashish, arrestato un giovane di 22 anni

Scritto da Red.
Mercoledì 31 Ottobre 2012 11:55

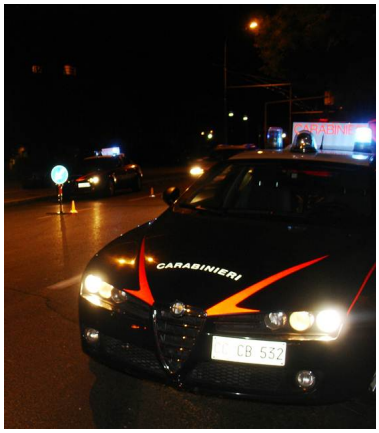

SANTA PAOLINA – Sorpreso dai carabinieri in flagranza di reato proprio mentre stava cedendo in cambio di denaro ad un compratore undici grammi di hashish: sono scattate a questo punto le manette ai polsi per un 22enne di Santa Paolina che, dopo una accurata perquisizione, è stato anche trovato in possesso di altra somma di denaro probabile provento dell'attività di spaccio.

Il giovane è stato sottoposto alla detenzione domiciliare a disposizione della Procura della Repubblica di Avellino dinanzi alla quale dovrà rispondere del reato di spaccio di sostanza stupefacente; l'acquirente invece è stato segnalato quale assuntore alla prefettura di Avellino. L'operazione - portata a termine nel corso della decorsa notte dai carabinieri del comando compagnia di Mirabella Eclano ed in particolare del nucleo operativo nell'ambito del piano predisposto dal comando provinciale di Avellino - si va ad aggiungere a quella denominata "Mitica" di Montefalcione conclusasi con l'arresto di 6 persone per detenzione ai fini di spaccio di sostanze stupefacenti, all'arresto di un 43enne di Montefusco trovato in possesso di quasi un chilo di sostanza stupefacente del tipo hashish e ai recentissimi arresti di un 38enne di Altavilla Irpina e un 59enne in Venticano.