Pratola Serra: auto sbanda e si ribalta, ferito un uomo di 47 anni

Scritto da Red.
Sabato 09 Dicembre 2017 20:20

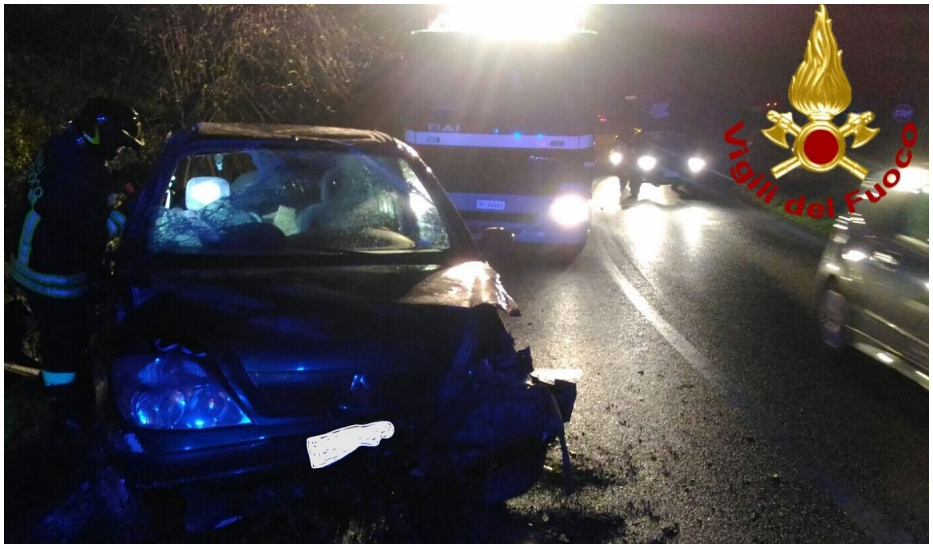

PRATOLA SERRA – Incidente stradale, questa sera, subito dopo le ore 18'00, sulla SS 7 Appia, al Km.299,80, in territorio del Comune di Pratola Serra: per cause in corso di accertamento un'auto, alla cui guida si trovava un uomo di 47 anni di Montemiletto, prima è sbandata, poi si è ribaltata finendo la sua corsa nella cunetta. Il conducente è rimasto ferito ed incastrato sotto l'autovettura. Sul posto sono accorsi, una volta scattato l'allarme, i vigili del fuoco di Avellino e i sanitari del 118. Questi ultimi hanno provveduto al trasportato del ferito presso l'ospedale Moscati di Avellino mentre i caschi rossi si sono occupati della rimozione della vettura e della messa in sicurezza dell'area dell'incidente.