Mirabella: si scontrano auto e autotreno, ferita una giovane donna

Scritto da Red.
Martedì 19 Dicembre 2017 17:50

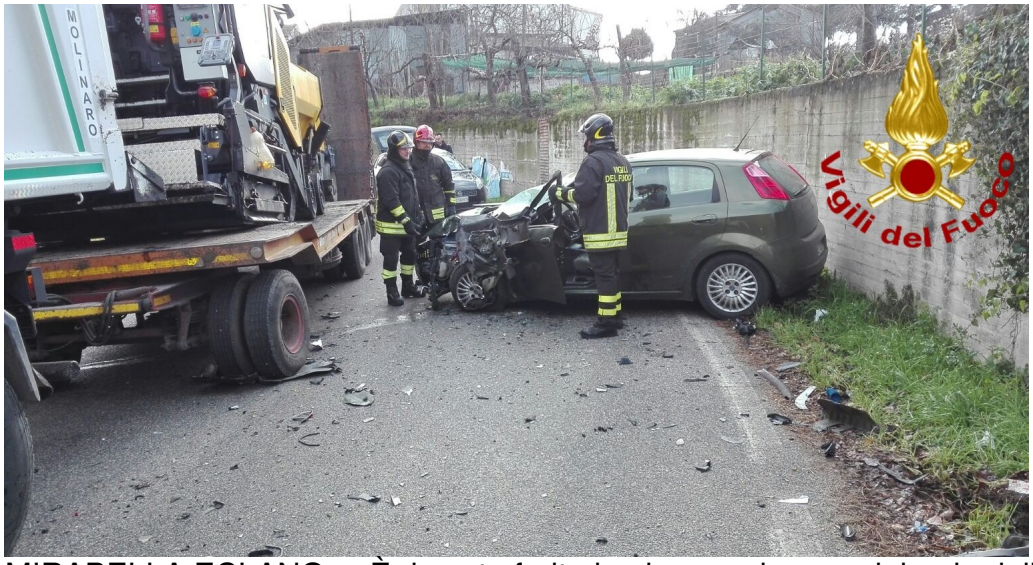

MIRABELLA ECLANO – È rimasta ferita la giovane donna originaria della provincia di Benevento alla guida di una Fiat Punto che, per cause in corso di accertamento, è entrata in collisione con un autotreno all'altezza di una curva della Ss 7, km 284, in territorio del Comune di Mirabella Eclano.

Sul posto sono intervenuti i carabinieri per i rilievi di competenza e i vigili del fuoco del distaccamento di Grottaminarda che hanno provveduto a liberare la malcapitata ragazza e a consegnarla alle cure del personale sanitario. L'area dell'incidente è stata messa in sicurezza.