Castelvetere: auto sbanda nella notte e si ribalta, ferito uno dei 4 ragazzi a bordo

Scritto da Red.
Sabato 06 Gennaio 2018 09:03

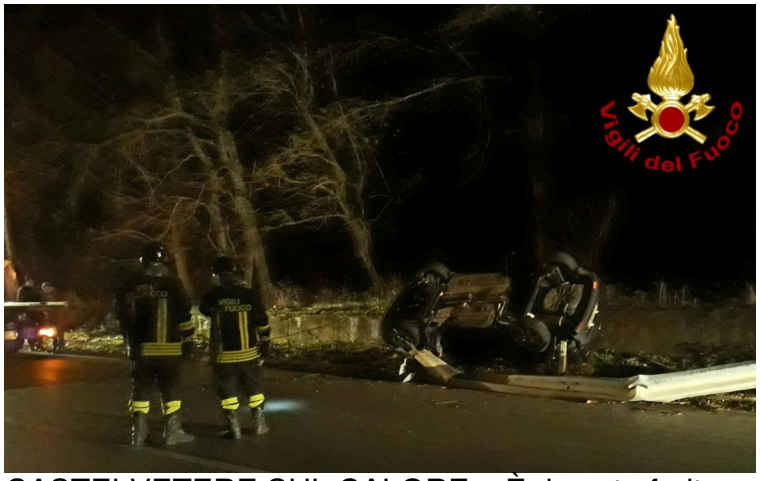

CASTELVETERE SUL CALORE – È rimasto ferito uno dei quattro ragazzi che si trovavano a bordo dell'auto che, poco prima della mezzanotte di ieri, in territorio del Comune di Castelvetere sul Calore è sbandata andandosi a ribaltare a bordo strada. A trasportare il ferito presso il Moscati di Avellino hanno provveduto i sanitari del 118 mentre la squadra dei vigili del fuoco del distaccamento di Montella, intervenuta sul luogo dell'incidente una svolta scattato l'allarme, si è occupata della rimozione dei veicolo e della messa in sicurezza dell'area.