Monteforte: auto in fiamme sull’A16, salve le due persone che si trovavano a bordo

Scritto da Red.
Mercoledì 10 Ottobre 2018 08:27

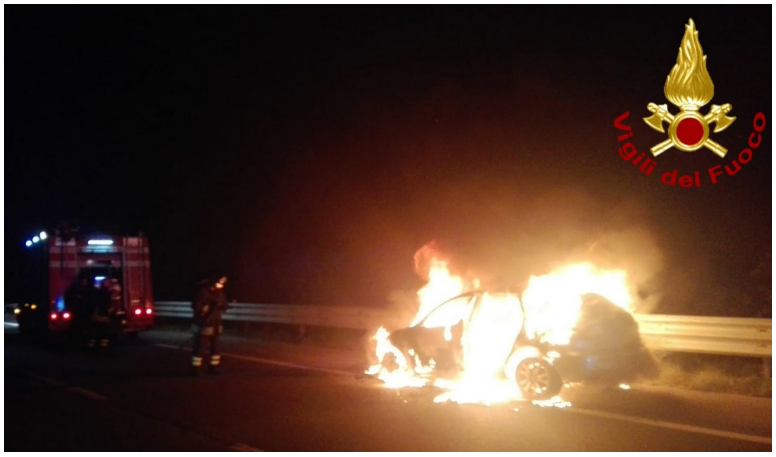

MONTEFORTE IRPINO – Nella tarda serata di ieri una squadra dei vigili del fuoco di Avellino è intervenuta sull'autostrada Napoli-Canosa, al km. 31,600, in direzione Napoli, nel territorio del Comune di Monteforte Irpino, per un incendio che ha interessato un'autovettura in transito. Il veicolo, completamente avvolto dalle fiamme, è stato spento e messo in sicurezza. Per le due persone a bordo nessuna conseguenza tranne un comprensibile spavento.