Scritto da Red.
Sabato 08 Dicembre 2018 08:47

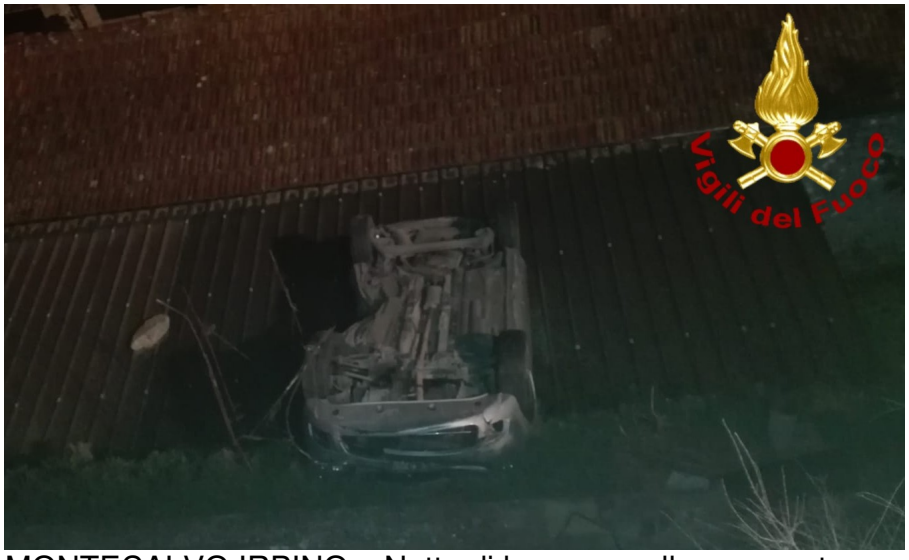

MONTECALVO IRPINO – Notte di lavoro, quella appena trascorsa, per i caschi rossi intervenuti per far fronte a tre incidenti in cui sono rimaste coinvolte altrettante autovetture.

Nella tarda serata di ieri i vigili del fuoco di Avellino sono accorsi a Mercogliano, in via Nazionale Torrette, per un incidente stradale che ha visto coinvolta una sola autovettura la quale sbandava e finiva contro un lampione della pubblica illuminazione. L'uomo alla guida è stato medicato sul posto dai sanitari del 118 intervenuti.

Più spettacolare l'incidente verificatosi intorno alle 3'30 della notte a contrada Cesine di Montecalvo Irpino dove un'autovettura, dopo essere sbandata, è uscita fuori strada cadendo sul tetto di un'abitazione sottostante la carreggiata. Alla guida si trovava una ragazza di 19 anni per la quale si è reso necessario il trasporto presso l'ospedale di Ariano Irpino a cura dei sanitari del 118 intervenuti sul posto una volta scattato l'allarme. Necessario l'impiego di un'autogrù, fatta giungere dalla sede centrale dei vigili del fuoco di Avellino, per il recupero della vettura.

Alle 4'50 infine, sempre di questa notte, la squadra dei vigili del fuoco del distaccamento di Montella è intervenuta a Volturara Irpina, in contrada Piano Freddane, per un incendio che ha interessato un'autovettura. Le fiamme sono state spente e il veicolo messo in sicurezza.