Incidente stradale sulla variante di Avellino: auto si ribalta, donna in ospedale

Scritto da Red.
Sabato 27 Aprile 2019 22:38

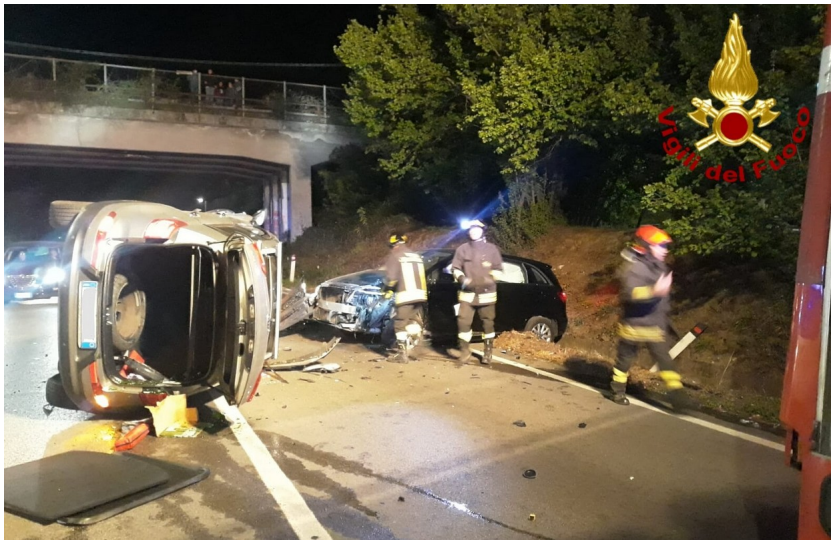

AVELLINO – Due le autovetture rimaste coinvolte, intorno alle 22"00 di questa sera, nell'incidente stradale verificatosi, per cause in corso di accertamento, sulla SS 7 Variante, nei pressi della Casa sulla roccia ad Avellino. Nel violento impatto una delle auto si è ribaltata ed una signora rimaneva ferita per cui è stata trasportata presso l'ospedale Moscati di Avellino. I veicoli incidentati sono stati messi in sicurezza.