Scritto da Red.
Sabato 22 Giugno 2019 08:00

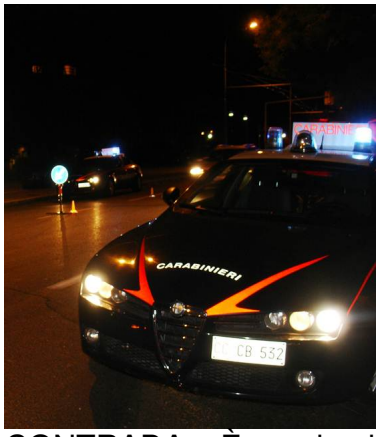

CONTRADA – È caccia al pirata della strada che ieri a Contrada, verso le 23.30, ha travolto un 38enne ed un 40enne del posto, dandosi poi alla fuga senza prestare soccorso. L'investimento è avvenuto nei pressi del complesso residenziale popolare di via Sant'Agata. Sul posto sono tempestivamente intervenuti i carabinieri della compagnia di Baiano e il 118. Il 38enne, che riportava lievi ferite, veniva medicato sul posto mentre il fratello, trasportato all'ospedale "Moscati" di Avellino, è stato ricoverato con prognosi riservata. Le ricerche sarebbero concentrate intorno ad un'utilitaria bianca. Indagini in corso.

Aggiornamento del 22 giugno 2019, ore 19.45 – CONTRADA (AV) - INVESTE DUE FRATELLI E SCAPPA: SI È CONSEGNATO AI CARABINIERI IL PRESUNTO RESPONSABILE.

Accompagnato dal suo legale si è presentato alla stazione dei carabinieri di Montoro Inferiore il presunto responsabile dell'investimento avvenuto nella tarda serata di ieri a Contrada: alla guida di una Fiat Punto bianca, avrebbe investito due fratelli, entrambi sulla quarantina, che passeggiavano nei pressi del complesso residenziale popolare di via Sant'Agata. Si tratta di un 35enne di Contrada, residente nello stesso condominio dei citati germani. Per le ferite riportate, uno dei due malcapitati è tuttora ricoverato con prognosi riservata all'ospedale "Moscati" di Avellino; meno grave il fratello, medicato sul posto dell'incidente.

In merito all'accaduto sono tuttora in corso indagini da parte dei carabinieri della stazione di Forino che hanno denunciato il 35enne in stato di libertà alla Procura della Repubblica di Avellino in quanto ritenuto responsabile del reato di tentato omicidio.