Avellino: auto in fiamme nella notte a contrada Quattrograne

Scritto da Red.
Domenica 25 Agosto 2019 08:35

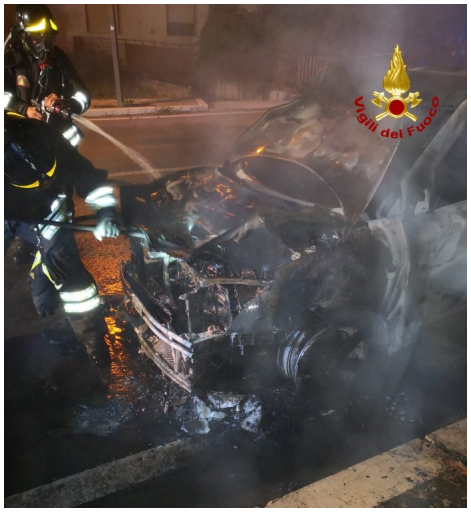

AVELLINO – Due auto in fiamme nella notte ad Avellino: si tratta di una Citroën Xsara ed una Kia Carnival, parcheggiate in Contrada Quattrograna a pochi metri di distanza tra loro. Sul posto i vigili del fuoco e i carabinieri della Compagnia di Avellino che hanno avviato le indagini.