San Mango: tragico schianto tra due auto sulla provinciale 291, muore sul colpo una donna di 65 anni

Scritto da Red.
Venerdì 11 Gennaio 2013 13:26

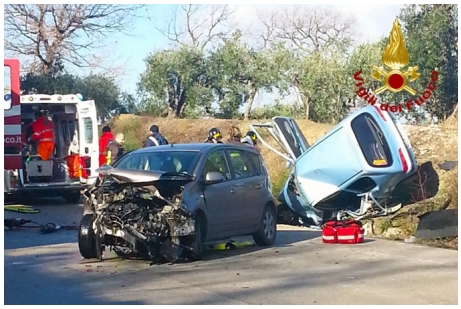

SAN MANGO SUL CALORE – Un morto e tre feriti, di cui uno in maniera grave, è il bilancio di un violento scontro frontale tra due autovetture, una Nissan Note ed una Fiat 600, verificatosi questa mattina, sulla strada provinciale 291, all'altezza del bivio per Paternopoli, in territorio del Comune di San Mango sul Calore. La vittima è una donna di 65 anni che viaggiava al lato passeggeri della Fiat 600 guidata dal figlio, un giovane di 35 anni, che versa in gravi condizioni presso l'ospedale Moscati di Avellino. Qui sono stati anche trasportati, per le ferite riportate nel violento impatto, i due uomini che si trovavano a bordo della Nissan Note.

Ai vigili del fuoco di Avellino, intervenuti sul luogo dell'incidente alle 9.49, è stato necessario ricorrere alle cesoie per tagliare le lamiere contorte dell'utilitaria ed estrarre i due occupanti: purtroppo per la signora ogni soccorso è stato inutile in quanto già deceduta sul colpo mentre per il figliolo, le cui condizioni sono apparse subito molto serie, è stato immediatamente predisposto il trasporto presso la Città ospedaliera del capoluogo irpino. Si è proceduto, successivamente, alla rimozione delle due autovetture ed alla messa in sicurezza dell'arteria, già in passato teatro di numerosi incidenti, che ha subito non pochi rallentamenti nel traffico veicolare. Sul posto, per i rilievi di competenza, i carabinieri della locale stazione.