Flumeri: auto in fiamme nella notte, indagini in corso

Scritto da Red.
Venerdì 08 Novembre 2019 09:15

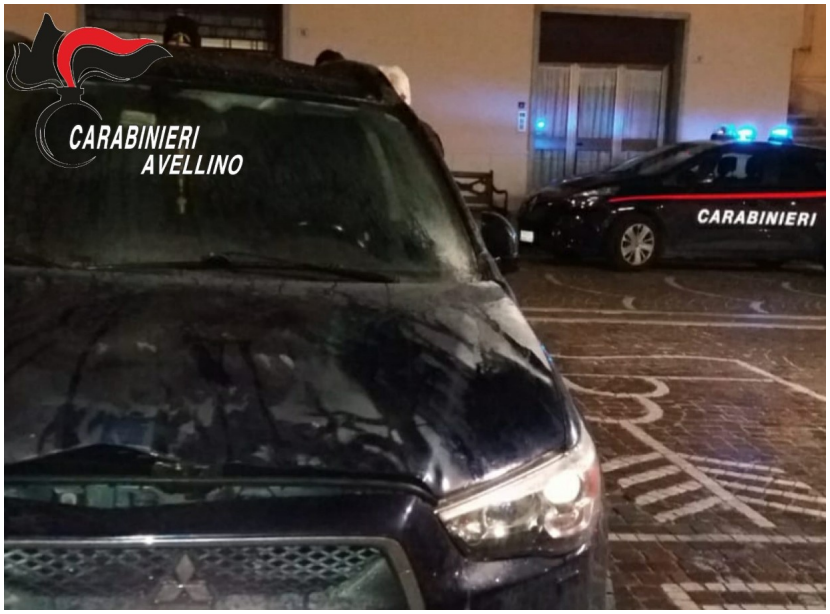

FLUMERI – Sono in corso indagini da parte dei carabinieri compagnia di Ariano Irpino per l'incendio di una Mitsubishi ASX divampato questa notte a Flumeri. L'autovettura era parcheggiata in Piazza Mercato, nei pressi dell'abitazione del proprietario. Sul posto sono tempestivamente intervenuti i carabinieri della locale stazione e del nucleo operativo radiomobile. Le fiamme sono state domate dai vigili del fuoco.