Scritto da Red.
Mercoledì 13 Novembre 2019 13:14

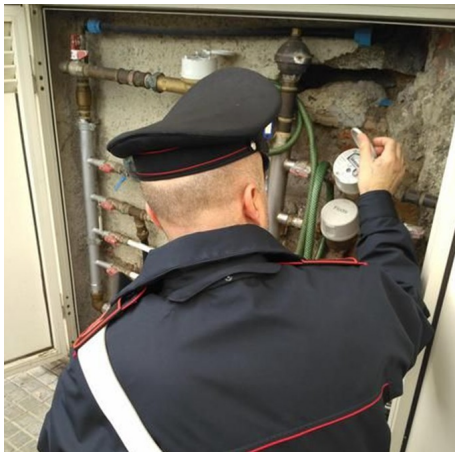

MONTORO – Prosegue l'azione dei carabinieri del comando provinciale di Avellino costantemente impiegati in servizi di controllo del territorio finalizzati a garantire sicurezza e rispetto della legalità. Questa volta a farne le spese una 40enne di Montoro denunciata dai militari della stazione di Montoro Inferiore perché ritenuta responsabile del reato di furto aggravato. La donna aveva trovato il modo per "risparmiare" sulla bolletta dell'acqua rimuovendo i sigilli apposti dal personale della società che gestisce la rete idrica ed allacciandosi abusivamente alla condotta, garantendo così alla sua abitazione la fornitura di tale bene primario.

Alla luce delle evidenze emerse, per la 40enne è scattata la denuncia in stato di libertà alla Procura della Repubblica di Avellino.