Mercogliano: casa d’appuntamenti scoperta a via Nazionale, denunciata una ucraina di 38 anni

Scritto da Red.
Domenica 20 Gennaio 2013 11:38

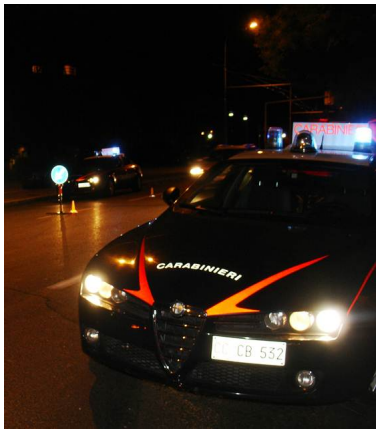

MERCOGLIANO – Scoperta dai carabinieri una casa d’appuntamenti a Mercogliano e denunciata per sfruttamento della prostituzione alla Procura della Repubblica di Avellino una 37enne di nazionalità ucraina, residente nel Napoletano, intestataria dell’abitazione di via Nazionale, a Torrette, ceduta ad una colombiana di 50 anni con in cambio parte del denaro ricavato dall’esercizio della prostituzione.

Le indagini hanno preso il via dal controllo di alcuni annunci online e a seguito delle numerose segnalazioni pervenute da parte di alcuni cittadini. Disposti dagli uomini dell’Arma, che hanno operato in abiti borghesi, diversi servizi di osservazione e di controllo nei pressi dell’abitazione luogo della presunta attività di prostituzione. Nel corso del servizio, venivano effettivamente notate delle persone, esclusivamente di sesso maschile, che facevano a turno ingresso all’interno dell’appartamento sospettato. I militi, inoltre, riuscivano a verificare con assoluta certezza che in quell’appartamento si stesse esercitando la prostituzione grazie alle dichiarazioni di diversi clienti che, fermati all’uscita dalla palazzina, dopo essere stati individuati e sentiti in merito alla loro presenza in quel luogo, confessavano di aver fatto ricorso, dopo aver pattuito la somma in denaro con variazioni dai 70 ai 120 euro, alle prestazioni sessuali di una donna di nazionalità colombiana.

Nella serata di ieri l’irruzione all’interno dell’appartamento che è stato successivamente posto sotto sequestro. Sequestrati anche i 220 euro rinvenuti, provento dell’attività di prostituzione, e due telefoni cellulari corrispondenti ai numeri riportati sulle inserzioni online che pubblicizzavano l’attività di meretricio.