Scritto da Red.
Lunedì 20 Gennaio 2020 13:35

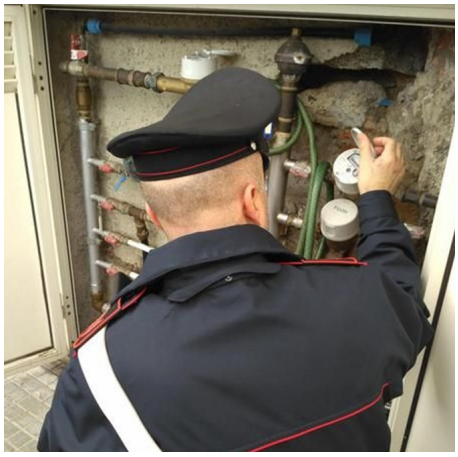

TORELLA DEI LOMBARDI – Ancora i reati contro il patrimonio nel mirino dei carabinieri del comando provinciale di Avellino. Questa volta a fare le spese della costante attività posta in essere dai carabinieri della compagnia di Montella una coppia di trentenni deferiti alla competente autorità giudiziaria perché ritenuti responsabili di furto di acqua potabile.

In particolare, i varabinieri della stazione di Torella dei Lombardi, nel corso di una perquisizione domiciliare eseguita nell'abitazione di edilizia popolare in uso alla coppia, hanno accertato che era stato artatamente effettuato un allaccio abusivo, bypassando il contatore e collegando l'impianto domestico direttamente alla rete pubblica dell'acqua potabile, eludendo così il pagamento delle bollette.

In considerazione delle evidenze emerse, a carico della coppia è scattata la denuncia in stato di libertà alla procura della Repubblica di Avellino per il reato di furto aggravato in concorso.