Montemiletto: semirimorchio in fiamme sull'A16, intervengono i vigili del fuoco

Scritto da Red.
Lunedì 30 Marzo 2020 11:01

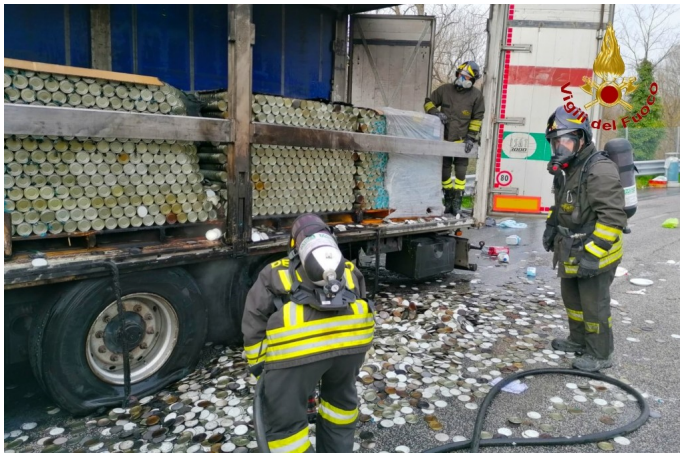

MONTEMILETTO – I vigili del fuoco di Avellino, subito dopo le ore 10'00, sono intervenuti sull'autostrada A16 Napoli-Canosa, nel tratto in direzione Canosa, e più precisamente nel territorio del Comune di Montemiletto, al km. 56,700, per un incendio che ha interessato il semirimorchio di un autotreno diretto in Puglia, che trasportava coperchi per barattoli. Due le squadre intervenute le quali hanno spento le fiamme evitando che le stesse coinvolgessero l'intero carico.