Scritto da Red.
Lunedì 22 Giugno 2020 11:46

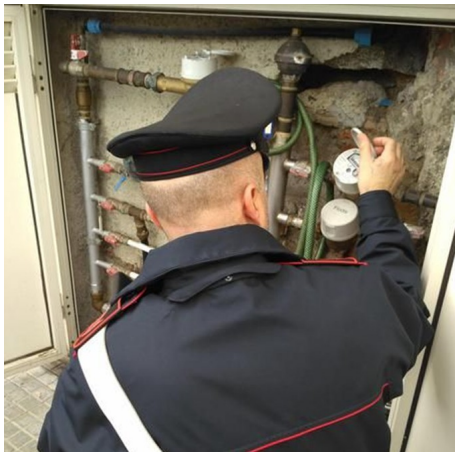

MONTECALVO IRPINO – Ancora i reati contro il patrimonio nel mirino dei carabinieri del comando provinciale di Avellino. Questa volta a fare le spese della costante attività posta in essere dai carabinieri della compagnia di Ariano Irpino un 50enne del luogo, deferito alla competente autorità giudiziaria perché ritenuto responsabile di furto di acqua potabile.

In particolare, i carabinieri della stazione di Montecalvo Irpino, al termine di accertamenti eseguiti unitamente a personale della società erogatrice del servizio, hanno constatato che presso un'abitazione in uso al 50enne, era stato artatamente effettuato un allaccio abusivo, bypassando il contatore e collegando l'impianto domestico direttamente alla rete pubblica dell'acqua potabile, eludendo così il pagamento delle bollette.

In considerazione delle evidenze emerse, a carico dell'uomo è scattata la denuncia in stato di libertà alla procura della Repubblica di Benevento per il reato di furto aggravato.