Sperone, in manette un pregiudicato napoletano

Scritto da Red.
Lunedì 11 Febbraio 2013 09:35

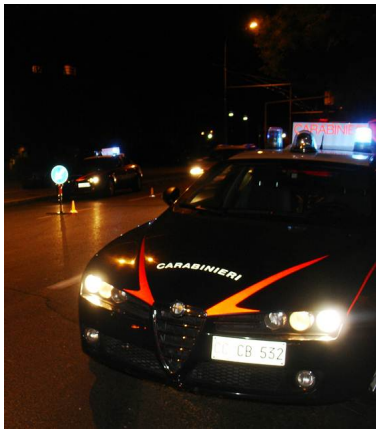

SPERONE – Armato di pistola con un colpo in canna, e altri nascosti nel serbatoio, si stava dirigendo con la sua utilitaria nel mandamento del Baianese, probabilmente per portare a termine qualche colpo, ma è stato intercettato dai carabinieri del nucleo radiomobile della compagnia di Baiano un pregiudicato di 43 anni, originario di Mariglianella, in provincia di Napoli. Alla vista dei militi l'uomo ha tentato di darsi alla fuga, ma, dopo breve inseguimento, è stato bloccato e sottoposto a perquisizione: addosso gli è stata trovata la pistola, con matricola abrasa, che è stata sottoposta a sequestro. A suo carico è anche scattata una contravvenzione per guida senza patente e assicurazione scaduta. Dopo le formalità di rito il 43enne è stato arrestato per detenzione illegale di arma clandestina e ricettazione ed associato presso il carcere di Avellino. L'operazione è stata portata a termine ieri pomeriggio al termine di mirate attività tecniche, di osservazione e di pedinamento nell'ambito dell'attività di controllo del territorio predisposto dal comando provinciale dei carabinieri e con il coordinamento della Procura della Repubblica di Avellino.