Scritto da Red.
Venerdì 24 Luglio 2020 10:47

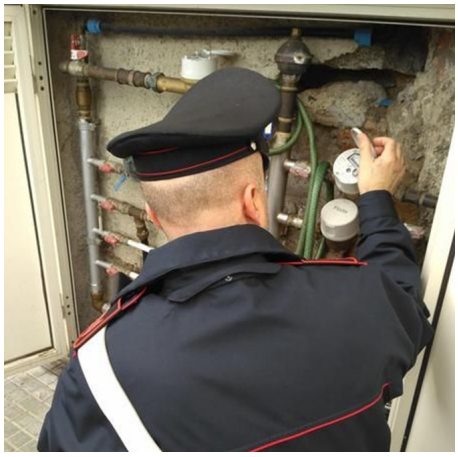

VILLANOVA DEL BATTISTA – I carabinieri della stazione di Zungoli hanno deferito in stato di libertà alla procura della Repubblica di Benevento un 30enne di Villanova del Battista ritenuto responsabile di furto aggravato.

Nello specifico, i carabinieri, unitamente a personale ispettivo della società fornitrice del servizio idrico, accertavano che era stato rimosso il sigillo posto sul contatore idrico e apposto un rubinetto, al fine di appropriarsi indebitamente di acqua potabile, eludendo così il pagamento delle bollette.