Avellino: auto sbanda e va a sbattere contro un’altra vettura, ferito 40enne

Scritto da Red.
Sabato 29 Agosto 2020 08:07

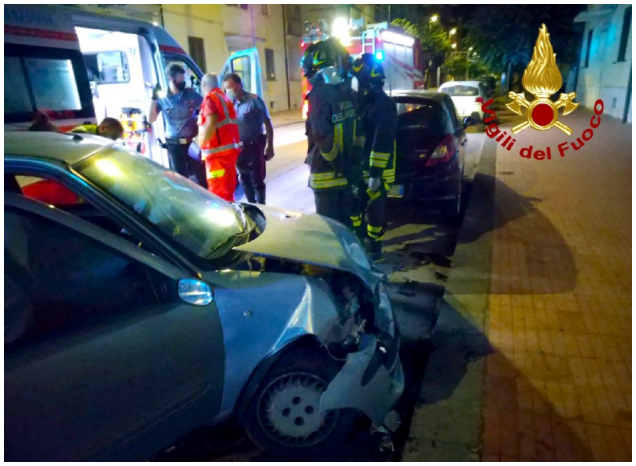

AVELLINO – I vigili del fuoco di Avellino, subito dopo le ore 4'30, sono intervenuti nella centralissima via Roma per un incidente stradale che ha visto coinvolta una sola autovettura la quale, durante la sua corsa, sbandava e urtava un'altra autovettura in sosta. L'uomo alla guida di 40 anni, originario di Napoli, è rimasto ferito ed è stato trasportato dai sanitari del 118 intervenuti presso l'ospedale Moscati di Avellino per le cure del caso. Il veicolo incidentato è stato messo in sicurezza.