Scritto da Red.
Mercoledì 02 Settembre 2020 17:49

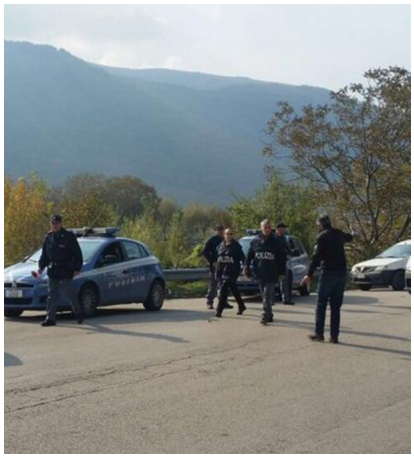

VALLO DI LAURO – Durante la decorsa settimana, in occasione dei servizi di controllo del territorio nel Vallo di Lauro, finalizzati alla prevenzione ed alla repressione dei reati in genere nonché alla verifica dell'osservanza delle misure anti Covid, effettuati da personale del commissariato di P.S. di Lauro, sono stati controllati 152 veicoli ed identificate 288 persone.

Sono stati effettuati diversi controlli a persone sottoposte alla misura cautelare coercitiva degli arresti domiciliari. Sono state eseguite diverse notifiche, disposte dall'autorità amministrativa di Avellino, di illeciti amministrativi per il mancato rispetto delle misure di contenimento dell'emergenza epidemiologica da Covid-19. ex art. 4 Dl 19/2020.

Infine, sono stati deferiti all'autorità giudiziaria, in stato di libertà, due individui, in quanto responsabili, rispettivamente, dei reati di ricettazione di un autoveicolo, cui erano stati contraffatti i dati identificativi, e falsità in atti a seguito di un sinistro stradale con lesioni personali, per conseguire il risarcimento.