Sorpreso a rubare un’auto in pieno centro, arrestato e processato un giovane rumeno di 19 anni

Scritto da Red.
Sabato 23 Febbraio 2013 08:51

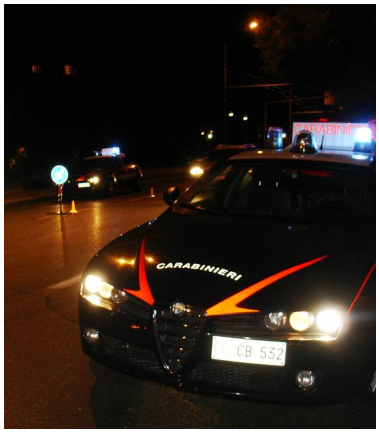

AVELLINO – Arrestato mentre stava rubando un auto in pieno centro nel capoluogo, processato per direttissima, condannato ad otto mesi di carcere: in meno di 48 ore è finita dietro le sbarre l’avventura irpina di un rumeno di appena 19 anni nei cui confronti, peraltro, era stata presentata dalla madre una denuncia di allontanamento da Cisterna di Latina.

Poco prima delle 20.00 dell’altro ieri veniva segnalato alla centrale operativa del comando provinciale dei carabinieri il furto di un’auto in via Generale Cascino, ad Avellino. Sul posto giungeva immediatamente la pattuglia automontata della stazione di Mercogliano che sorprendeva all’interno di una Mercedes classe B, ch’era regolarmente in sosta lungo la strada, un giovane intento ad armeggiare sul quadro di accensione. I militari dell’Arma l’hanno trovato mentre era già comodamente seduto al lato di guida, con la portiera ancora semiaperta e i fari accesi, procedendo immediatamente a bloccarlo e a farlo scendere dal veicolo. Nel frattempo sul posto sopraggiungeva il proprietario della vettura, un uomo di 70 anni, di Avellino. L’accurata perquisizione condotta dai militi ha consentito di ricostruire in che modo è stato portato a termine il tentativo di furto. Per aprire, infatti, lo sportello dell’auto il 19enne si era servito della cintura dei pantaloni, più esattamente della grossa fibbia in metallo, raffigurante il simbolo del dollaro americano, la cui stanghetta è stata usata come “spadino” per aprire la portiera. Tale operazione, peraltro, aveva comportato una profonda scalfittura della vernice dell’auto proprio in corrispondenza dell’apertura dello sportello. Messo di fronte alla evidenza delle prove il giovane ha ammesso le sue responsabilità per cui veniva trattenuto in caserma, su disposizione del sostituto procuratore di turno, Adriano Del Bene, in attesa della celebrazione del processo per direttissima.