# Atripalda: grave incidente sulla variante, tre i feriti. Code e rallentamenti

Scritto da Red.
Venerdì 23 Ottobre 2020 15:35

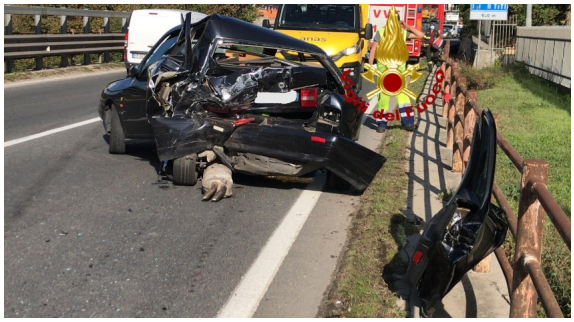

ATRIPALDA – I vigili del fuoco di Avellino, alle ore 14'30 di oggi, sono intervenuti sulla SS 7 bis, Variante, al km. 84, nel territorio del Comune di Atripalda, per un incidente stradale che ha visto coinvolti tre veicoli, due autovetture e un furgone che trasportava latte. Nel violento impatto, due dei tre occupanti, sono rimasti feriti, ed in particolare un uomo alla guida della sua auto è rimasto incastrato nell'abitacolo, rendendo necessario il taglio delle lamiere per liberarlo.

I due feriti sono stati affidati ai sanitari del 118 intervenuti i quali ne disponevano il trasporto presso l'ospedale Moscati di Avellino per le cure del caso. Messi in sicurezza i veicoli e l'area dell'incidente, inevitabili code e rallentamenti al traffico durante le operazioni di soccorso.