Scritto da Red.
Giovedì 05 Novembre 2020 10:09

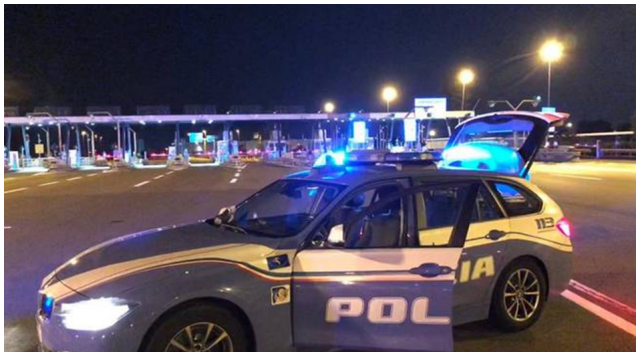

GROTTAMINARDA – Il 31 ottobre scorso, una pattuglia della polizia stradale della sottosezione di Grottaminarda interveniva sull'autostrada A16, poco prima dello stesso svincolo in direzione Napoli, dove si era verificato un incidente con due veicoli coinvolti. I relativi conducenti, dopo i soccorsi del caso, venivano sottoposti ai previsti accertamenti alcolemici: oltretutto uno dei due protagonisti immediatamente appariva agli operatori in evidente stato di alterazione psicofisica. Dalle successive verifiche emergeva effettivamente un valore notevolmente superiore ai limiti consentiti (2,23 g/l, quattro volte e mezzo il valore massimo previsto, pari a 0,5 g/1).

Il conducente, un 42enne irpino, veniva quindi sanzionato (con il ritiro del documento di guida) e denunciato per guida in stato di ebbrezza. Successivamente, nel corso della stessa serata, altra pattuglia del medesimo comando interveniva nei pressi di Vallata, in direzione Napoli, ove un mezzo pesante scarico, per motivi tecnici, prendeva fuoco; il rapido intervento dei soccorritori permetteva di trarre in salvo il conducente, mentre la viabilità veniva ripristinata in pochi minuti a seguito della messa in sicurezza della carreggiata.

Anche in questo particolare periodo di emergenza pandemica, incessante prosegue l'attività di prevenzione e contrasto alle violazioni al codice della strada nonché quelle di soccorso all'utenza sulla viabilità autostradale ed ordinaria poste in essere dai reparti della polizia stradale di Avellino, coordinati dal vice questore aggiunto Alfredo Petriccione.