Scritto da Red.
Sabato 05 Dicembre 2020 09:15

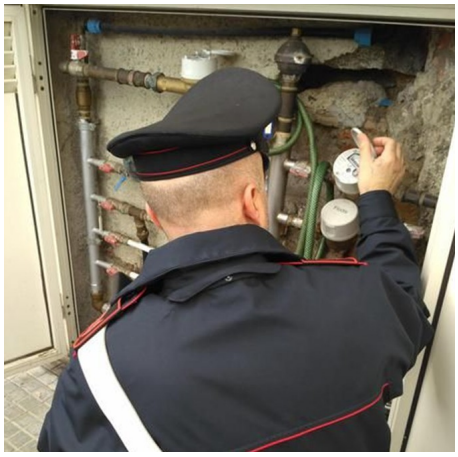

OSPEDALETTO D’ALPINOLO - Ancora i reati contro il patrimonio nel mirino dei carabinieri del comando provinciale di Avellino. Questa volta a fare le spese della costante attività posta in essere dai carabinieri della compagnia di Avellino un 70enne del luogo, deferito alla competente autorità giudiziaria perché ritenuto responsabile di furto di acqua potabile.

In particolare, i carabinieri della stazione di Ospedaletto d’Alpinolo, al termine di accertamenti eseguiti unitamente a personale della società erogatrice del servizio, hanno constatato che presso un’abitazione in uso al 70enne, era stato artatamente effettuato un allaccio abusivo, bypassando il contatore e collegando l’impianto domestico direttamente alla rete pubblica dell’acqua potabile, eludendo così il pagamento delle bollette.

In considerazione delle evidenze emerse, a carico dell’anziano è scattata la denuncia in stato di libertà alla procura della Repubblica di Avellino per il reato di furto aggravato.