Tentano di scassinare un bancomat, ladri messi in fuga dai carabinieri

Scritto da Red.
Martedì 05 Marzo 2013 08:47

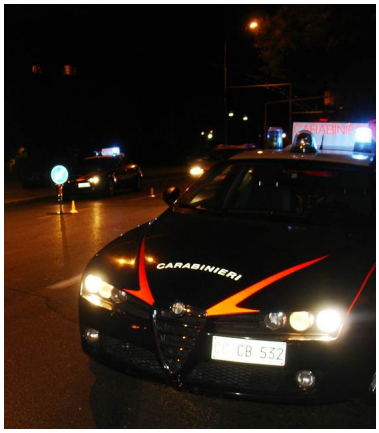

MONTECALVO IRPINO – Potrebbero avere le ore contate i malviventi che, la notte scorsa, dopo aver messo fuori uso il sistema di allarme, stavano forzando il bancomat di un istituto di credito di Montecalvo Irpino per asportarne il contenuto. A dare l'allarme al numero di pronto intervento 112 un cittadino che, destatosi nel cuore della notte, è stato attratto da sagome che stavano stranamente operando in prossimità della banca.