# In giro con un coltello a serramanico, denunciato  40enne di Bagnoli Irpino

Scritto da Red.
Domenica 03 Gennaio 2021 10:30

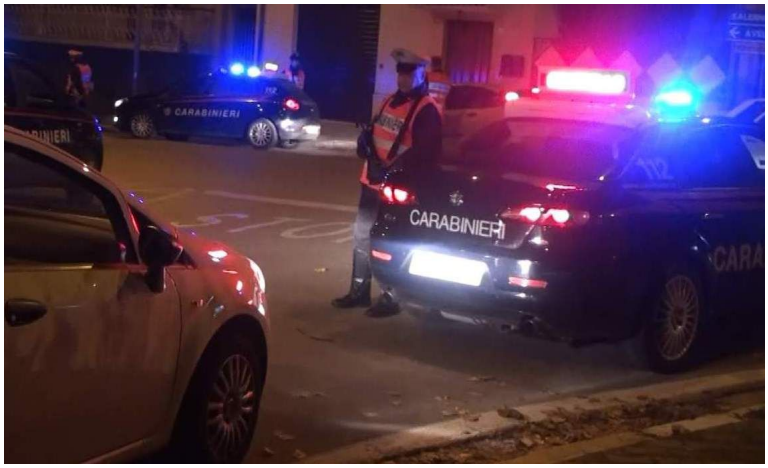


MONTELLA – mLa pattuglia dell'aliquota radiomobile era impegnata a Montella per un normale servizio perlustrativo quando non è passato inosservato un veicolo con a bordo un 40enne di Bagnoli Irpino, già noto alle forze dell'ordine. E, intimato l'alt, i carabinieri hanno proceduto al controllo di polizia. L'anomalo atteggiamento manifestato dall'automobilista ha indotto gli operanti ad approfondire l'accertamento. I sospetti hanno trovato conferma quando, al termine della perquisizione personale e veicolare, è stato rinvenuto un coltello a serramanico.

Per il 40enne, che non ha fornito una valida giustificazione in merito a quanto rinvenuto, è quindi scattata la denuncia in stato di libertà alla procura della Repubblica di Avellino in quanto ritenuto responsabile del reato di cui all'articolo 4 della legge 18 aprile 1975, n. 110 (Porto abusivo di armi od oggetti atti ad offendere). Il coltello è stato sottoposto a sequestro.